

Weitere Ausführungen:
Sockel mit Schwelle [Plan 306]
Sockelanschluss Dachterrasse [Plan 413]

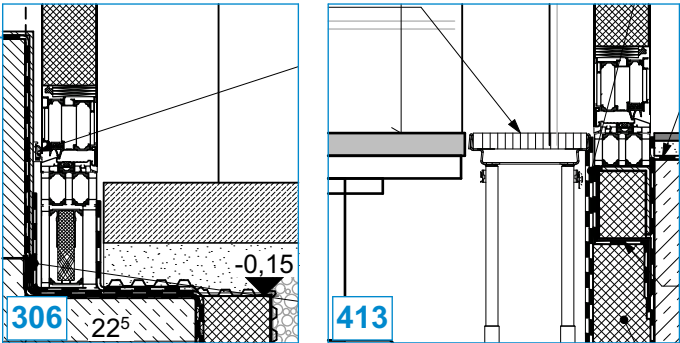

StB-Außenwand verputzt mit Spachtelung,
Grundierung und Farbanstrich nach Auswahl Bauherr,
Ausführung in Q3-Qualität - Naßabriebklasse 3
Mauerwerkswände: Ausführung im begehbaren
Schacht als Fugenglattstrich

Putzträgerplatte als Sturz- und
Laibungsverkleidung, gespachtelt

dampfdichter Anschluss

begehbare Schacht

Beschichtung nur im
begehbaren Schacht,
s. Detail 306

Stahlwinkel nach stat. Erfordernis

Winddichter Anschluss der Türzarge
an die StB-Außenwand

- 1flügliges, einbaufertiges Türelement
für den Außeneinsatz mit Blockzarge
- Rohbauöffnung 00 x 00cm
- verstellbare Objektbänder nach stat. Erfordernis
- 3-seitig umlaufende Dichtung

Wand Regallager:

- Putz, Anstrich
- Sockel: Fliesen

abweichend

Wand Waschhalle:

- Wandfliesen gem. Fliesenplan
- Sockel: gem. Fliesenplan

Bitte Abweichung der Wandbeläge (innen) beachten.
Ausführung Tür- / Fassadenanschluss sind identisch.

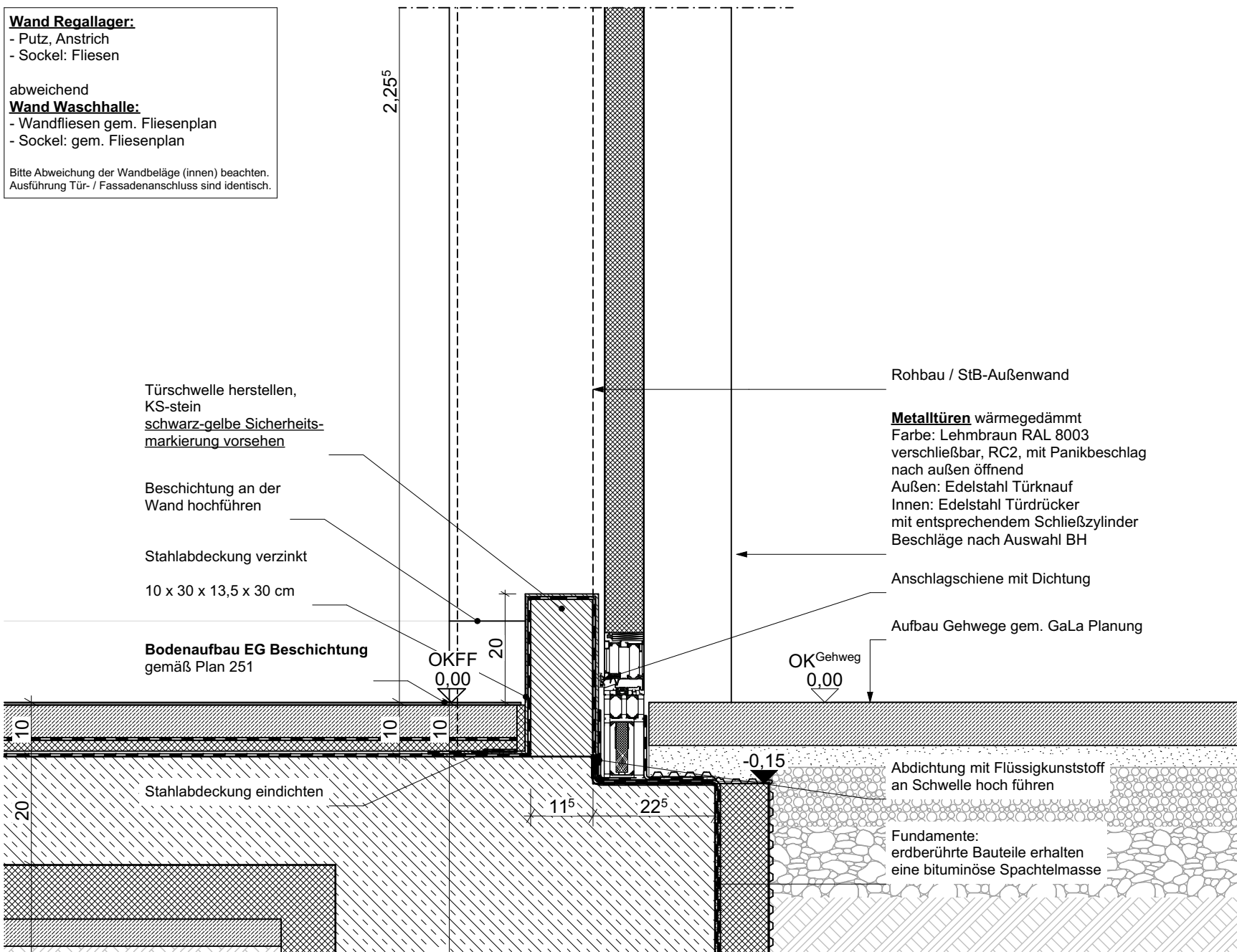

Detail: unterer Türanschluss Aluverbundfassade

ALLE MAßE SIND VOR ORT ZU PRÜFEN!

Ausführung STB-Bauteile gem. Schalplanung!
Ausführung Dämmung gem. EnEV-Nachweis



Bauherr
Kiel.
Sailing.City.
Landeshauptstadt Kiel
60 Immobilienwirtschaft
Andreas-Gayk-Straße 31 A
Postfach 1152
24099 Kiel
Tel. +49 431 901/1060
Fax +49 431 901/61060

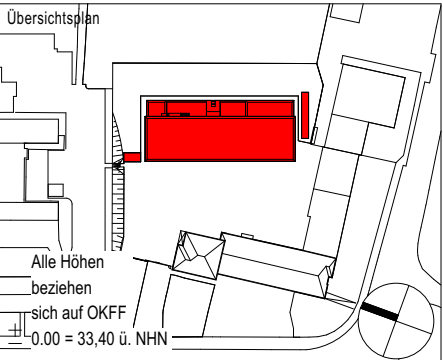

Anpassung: Lage der Tür		29.04.2025	C
Anpassung: Angaben zur Beschichtung		18.12.2023	B
Grundversion		26.06.2023	A
Änderung/ Ergänzung	Bearb.	Datum	Index
Projekt-Nummer, Projektbezeichnung, Projektschrift 203-Neubau Rettungswache mit einer Abteilung für vorbeugenden Brandschutz Röntgenstraße 9-11, 24143 Kiel			
Planinhalt	Gliederung	Gezeichnet	Bauteil
Außentür Aluverbundfassade	LPH 5	29.04.2025	1 - Hauptgebäude
Waschhalle + Regallager	Planart	Detail	Maßstab
		AC-5-DT-_-XX-644-C-2	1:10